



Exposition **Bénédicte Bonafos**

Art et Chapelles 2018

1

**Saint Macaire
du Bois**









Art et Chapelles 2018

Mon travail part de l'intimité d'une rencontre.

L'église de Saint-Macaire-du-Bois s'érige discrètement dans un lieu reclus.

L'impénétrabilité de l'église était surprenante. Je suis rentrée par la petite porte latérale et l'intérieur m'apparut quelque peu humide, nu et triste malgré la lumière estivale. À son contact, pourtant, l'église est rassurante, douce et sereine.

Mon premier élan créateur fut d'habiller le lieu, de la parer de formes et de couleurs là où la blancheur du tuffeau impose austérité et froideur. Mais plus fort encore, l'envie d'habiter ce lieu avec ces personnages, leur visage et leur présence.

Le regard est pour moi la plus simple manière de raconter une histoire.

L'église de Saint-Macaire étant d'essence féminine, j'ai naturellement choisi d'y présenter des histoires de femmes, peut-être jadis livrées dans le secret du confessionnal... De plus, dans le contexte actuel, social et politique, il m'a semblé juste de rappeler la beauté des femmes.

En prenant corps avec l'édifice, le travail réalisé symbolise la montée vers la lumière, le passage du crépusculaire au lever du soleil, de l'immaturité à la sagesse, de l'inconscience à la réalisation. Et sur ce chemin, entre l'ombre et la lumière, existent la délicatesse et la grâce.

Chaque regard opère comme le martèlement d'un questionnement qui pourrait s'adresser au visiteur : « Qui suis-je ? », rappelant ainsi le mystère de l'essence de l'être.

Bénédicte BONAFOS



St Macaire du Bois





Art et Chapelles 2018



St Macaire du Bois



Art et Chapelles 2018

Le confessionnal évoqué par Bénédicte Bonafos, bien éclairé par le vitrail, mais qu'on devine très sombre derrière ses épais rideaux.





Art et Chapelles 2018

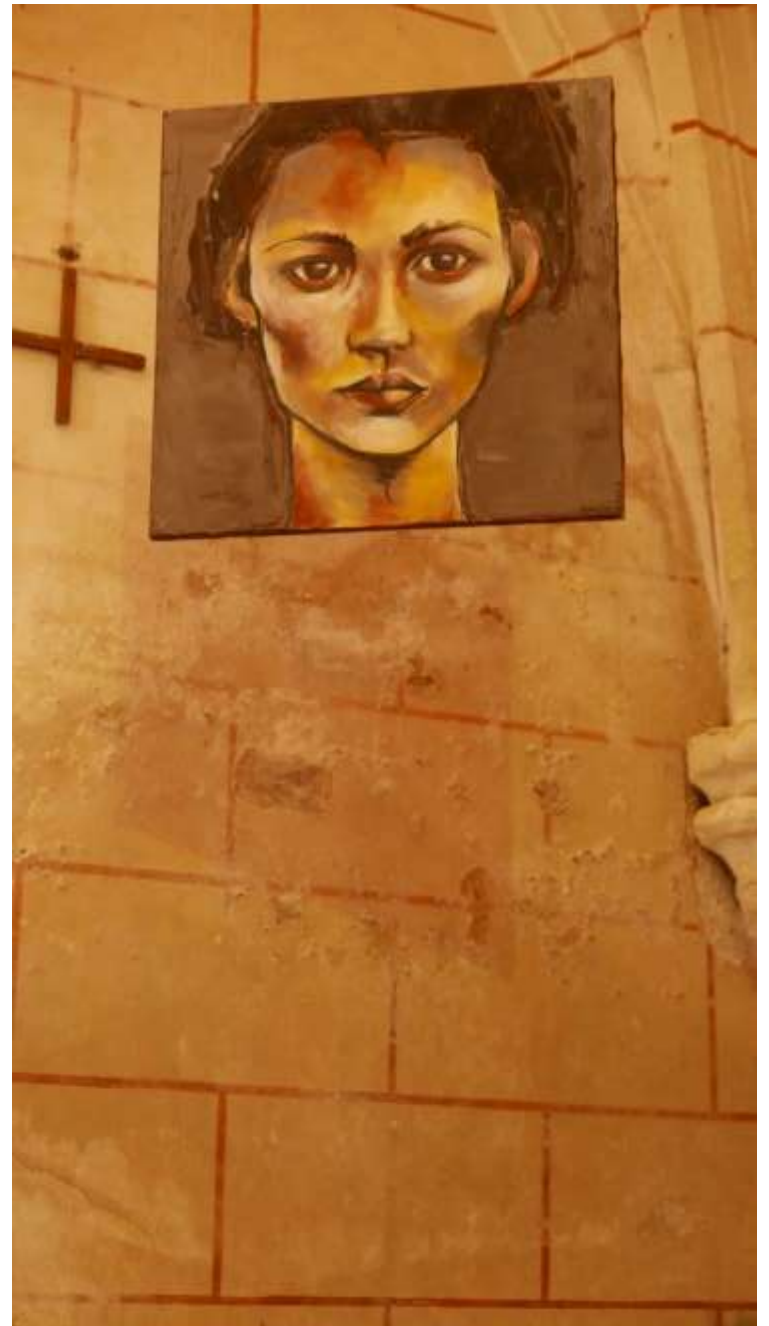

St Macaire du Bois



Art et Chapelles 2018



St Macaire du Bois





notre chouette Athéna

Arrivés à l'église de Saint Macaire du Bois le 23 juin 2018 vers 14 heures, c'est-à-dire avant l'arrivée des invités pour l'inauguration du Circuit Art et Chapelles, nous avons pu apercevoir, dans un orifice du mur extérieur de l'église, une chouette chevêche qui nous observait attentivement.

Hortense Colère a réussi plusieurs clichés de l'oiseau avant qu'il ne s'envole.

En nous promenant autour de l'église, nous avons rencontré une autre chouette chevêche posée au sol qui s'est envolée à notre approche, mais maladroitement car elle était manifestement un poussin de celle que nous avons aperçue en arrivant.

Lorsque nous avons pu regarder les clichés de la première chouette, nous avons remarqué son regard scrutateur. Nous y avons lu son inquiétude en repérant **un danger pour son petit qu'elle a rejoint dans un arbre.**

L'inauguration prévue a eu lieu sans que la famille chouette ne réapparaisse. Nous avons pu admirer les portraits féminins de Bénédicte Bonafos dans les regards desquels nous avons retrouvé un air de famille avec celui de notre chouette Athéna.

Cet évènement venu du ciel mérite sans doute une place dans l'église pour sa valeur de symbole, mais aussi pour inviter les visiteurs à respecter la tranquillité de ces oiseaux.

Cette chouette Athéna mériterait de devenir une sorte de symbole de l'association comme elle l'est déjà de la sagesse et de la clairvoyance. La déesse Athéna symbolisait la civilisation grecque qui, par sa force, son intelligence, sa sagesse, et la beauté de ses monuments artistiques et littéraires, avait su imposer sa suprématie sur le monde.



Art et Chapelles
 EN ANJOU

« Des berges du Thouet
 aux rives du Layon »
 du 24 juin au
 19 août 2018
 6 artistes - 6 chapelles

Françoise BLONDEL
 Chapelle Saint-Jean
 (Vilain/La Hase-Laprie)

Astrid ROCHE
 Chapelle Notre-Dame-de-Pitié
 (Festouevier-Laprie)

Pierre Brunellière
 Chapelle de Val-Brochonnais
 (Maison-Layon/La Hase-Laprie)

Bénédicte BONAFOS
 Église paroissiale
 (Saint-François-de-Lois)

Monique BRÉTECHÉ
 Chapelle de Ménéval
 (Festouevier)

Benoît GILLET
 Apside hôpital Saint-Jean
 (Maison-Laprie)

ENTRÉE LIBRE • les vendredis et samedis de 14h à 19h
 les dimanches et jours fériés de 10h à 13h et de 14h à 19h •
 Tél. 06 38 02 70 35 • www.artetchapelles49.fr • artetchapelles@free.fr





Sources :

<https://www.artetchapelles49.fr/>

Composition :

Louis-Marie Beauvois
 23 Juin 2018

